



Zorginstituut Nederland

Actieprogramma iWlz

Van estafette naar netwerk

Eduard Renger, 14 juli 2023



Zorginstituut Nederland

Eerst een animatie

Het netwerkmodel Wlz

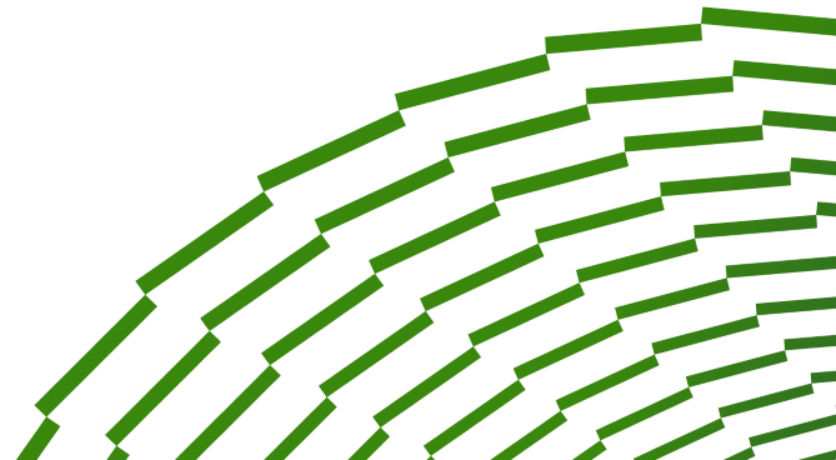

| Van goede zorg verzekerd |



Actieprogramma iWlz netwerkmodel - YouTube

Terugblik presentatie december 2021

- Poc Indicatieregister – nu in productie
- Implementatiestrategie en planning



Visie van het Actieprogramma

Versterken van de informatiepositie van de cliënt over zijn zorg
met minimale administratieve lasten
en tijdige, volledige betrouwbare informatie
over Wlz-zorg voor professionals in de zorg
en de cliënt.

Meegekregen doelen bij aanvang programma

Registratie aan de bron

- Het netwerkmodel voldoet hier volledig aan.
- Richt zich op registers mbt administratieve processen

Gestandaardiseerde gegevensuitwisseling

- Het netwerkmodel voldoet hier volledig aan.
- Waar mogelijk wordt gebruik gemaakt van bestaande (internationale) standaarden, of bijv. Zorg Informatie Bouwstenen

Cliënt centraal

- Het netwerkmodel:
 - versterkt de informatiepositie van de cliënt
 - geeft de cliënt de mogelijkheid gegevens te delen met andere partijen
 - kan toestemming geven of intrekken (OTV/Mitz voorziening)

Voordelen netwerkmodel

NIET ALLEEN WLZ
De vraag van een cliënt kan breder zijn dan het domein WLZ. Daarom richten we de informatievoorziening domein-onafhankelijk in, zodat het ook bij Wmo en Jeugdwet gebruikt kan worden.

CLIËNT CENTRAAL

De cliënt en zijn zorgproces worden leidend. Het ondersteunende proces wordt flexibel en kan zo het zorgproces versterken.



Informatiepositie cliënt
Ketenpartijen bieden hun informatie via registers aan. De cliënt kan de gegevens via zijn PGO bekijken en zelf gegevens delen. Ketenpartners kunnen raadplegen wanneer ze willen en vanuit hun rol voegen ze informatie toe. Hiermee voldoen we aan de outcomedoelen van het Informatieberaad.

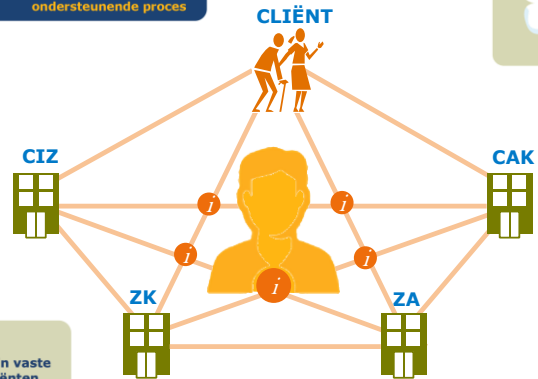

MINDER STAR!
Het huidige "estafettemodel" van berichten die in vaste volgorde in de keten verstuurd worden, geeft cliënten niet de regie, is administratief belastend en belemmert innovaties.

*ZK: ZORGKANTOOR
*ZA: ZORGAANBIEDER

Makkelijker wijzigbaar
Door toepassing van nieuwe technieken is het makkelijker en daarmee goedkoper om wijzigingen door te voeren.

Waar staan we nu?

1. In productionname van het Indicatieregister op 5 juli succesvol doorgevoerd
2. Zorgkantoren Menzis, DSW en Salland zijn aangesloten op het indicatieregister.
3. Overige zorgkantoren maken gebruik van Silvester voorziening.
4. Autorisatievoorziening ook naar productie, maar heeft wel doorontwikkeling voor volgende registers.

Schermafdruk Portero CIZ

Ingediende aanvraag

Onderzoek

- ✓ Cliëntcontroles
- ✓ Zorgbehoefte
- ✓ Besluitvorming
- ✓ **Zorgprofielen**
- ✓ Informeer cliënt

Openstaande taken

Te starten taken

Afgeronde taken

- ✓ Informeren per brief
- ✓ Controle op administratieve volle...
- ✓ Opvragen informatie
- ✓ Registreer ontvangst informatie
- ✓ Document toegevoegd
- ✓ Triage
- ✓ Vastleggen afspraak
- ✓ Afzakraak bevestiging

Vastleggen onderzoek en besluit - Zorgprofielen

Voeg een zorgprofiel toe

Zorgprofiel GGZ 02Wonen Klasse 7 9 juli 2023 - 8 juli 2122

Overgangrecht zorgprofielen

Zorgprofiel-reeks GGZ Wonen

Afwijken van berekende Zorgprofiel-reeks

Zorgprofiel **Zorgprofiel GGZ 02Wonen**

Voorspellingspercentage

Afwijken van berekende zorgprofiel

Alternatief zorgprofiel

Voorspellingspercentage alternatief profiel

Klasse Klasse 7 = 7 etmalen/week

Verblijft de cliënt met dit zorgprofiel in een instelling?

Voorkeur cliënt Onbekend

Ingangsdatum 9 juli 2023

Duur

Einddatum 8 juli 2122

Voorkeursleverancier

Adres leverancier

AGB-code leverancier

Toelichting **Vraag contact opnemen met de eerste contactpersoon.**

Ingediende aanvraag

Onderzoek

- ✓ Cliëntcontroles
- ✓ **Identiteitscontrole**
- ✓ **Zorgbehoefte**
- ✓ Ziektebiografie
- ✓ Ziekte/Aandoening
- ✓ Stoornissen
- ✓ Beperkingen en participatieproble...
- ✓ Bestaande voorzieningen
- Medisch Advies

- ✓ **Besluitvorming**
- ✓ Toegang
- 1 Functies
- 1 Eerstelijnsverblifszorg
- ✓ Zorgprofielen
- ✓ **Informeer cliënt**

Openstaande taken

Te starten taken

Afgeronde taken

Vastleggen onderzoek en besluit

Informeer cliënt

[Open alle](#)

Besluitgegevens

Indicatie datum * 06-07-2023

Ingangsdatum * 09-07-2023

Einddatum * 08-07-2122

Motivering

Besluitbrief

IWiz status

AZR Indicatie CIZ indicatie

Datum Export

Traject Status Besloten: geaccepteerd

Zorgkantoor Zorgkantoor Arnhem

Zorgkantoor Uzovi **5507**

[Wat is er naar het zorgkantoor gestuurd](#)

[Wat is er naar de huisarts gestuurd](#)

NB 882 is zorgzwaartepakket 2GGZ W: Wonen met intensieve begeleiding en verzorging

Schermafdruk Backoffice Menzis

The screenshot displays the Menzis backoffice interface for patient management. The main window is titled "507 ZOTO Productie Arnhem (ZT0927) - [Ei Berichten verwerkt]". The navigation bar includes options like "BESTAND", "BERICHTEN", "NOTITIES", "CLIENTGEGEVENS", "LIJSTEN", "EXTRA", "DASHBOARD", "APPLICATIEBEHEER", "BESTANDSBEHEER", "ZOTOWEB AUTORISATIE", "SCHEM", "BOX", "RECORD", "QUERY", and "HELP".

The left sidebar contains a form for patient details, with the "Code Zorgkantoor" field circled in green and containing the value "507". Other fields include "Code bericht" (388), "Versie bericht" (05), "Subversie bericht" (04), "Aanleveraar Ei" (0000), "Ontvangstdatum" (06/07/2023), "Status" (Verwerkt), "Datum ingelezen" (06-07-2023 09:28:19), "Userid inlezer" (ZABATCH), "Naam bestand" (i/Wlz register), "Datum retourbestand", "Userid retourbestand", "Naam retourbestand", "Userid laatste mutatie" (ZABATCH), "Datum laatste mutatie" (06-07-2023 09:30:31), "Vecozo_jd", "Referentie_id", "Conversatie_jd", "Tracoeer_id", "Memo", "Userid memo", and "Aanlevermethode" (Netwerkmodel).

The central area shows a list of records under the heading "Records van het Ei-bestand". The list includes: Voorloop-record, Client-records, Relatie-records, Debiteur-records, Adres-records, Ziektebeeld-records, Stoomscore-records, Bepeking-records, Beperkingscore-records, Indicatiebesluit-records, Functie-records, ZFP-records, Prestatie-records, and Tarief-records. The "ZFP-records" entry is highlighted with a red box.

Below the list are several buttons: ZTW : Functie-records, ZTW : ZFP-records, Aanvraag Functie-ZTW, Aanvraag ZFP-ZTW, ZTW Aanvraag, ZTW Aanvraag instelling, PGB Functiebudget, Commentaar-records, and Sluit-record.

An inset window titled "Indicatie-register S4 ZZPrecords" is shown on the right. It displays fields for "Bestandsnummer" (1101059), "Recordnummer" (77), "Status" (Verwerkt), "Per id", "KENMERK", "REGISTER_ID" (F85684FED3226544965E795DA00D388), "BSN", "IND_BN_RIO" (301), "DAT_AFG_IB" (20230706), "ZZP" (882), "DAT_ING" (20230709), "DAT_END", "VOORKEUR_CLIENT", "INSTELLING_1E_VOORKEUR", "FINANCIERING", and "COMMENTAAR". The "ZZP" field and the "Graag contact opnemen met de eerste" checkbox are circled in green.

Volgende stap: Poc Bemiddelingsregister (BR)

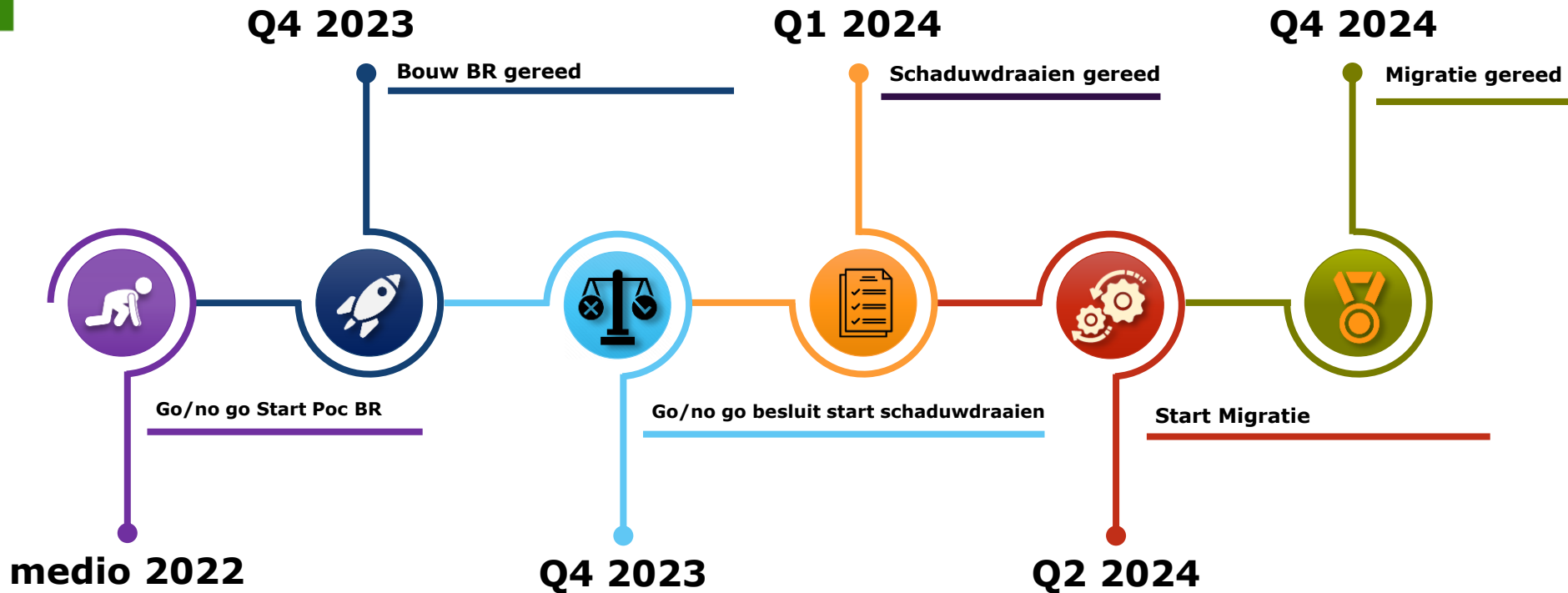

Netwerkmodel na introductie Bemiddelingsregister

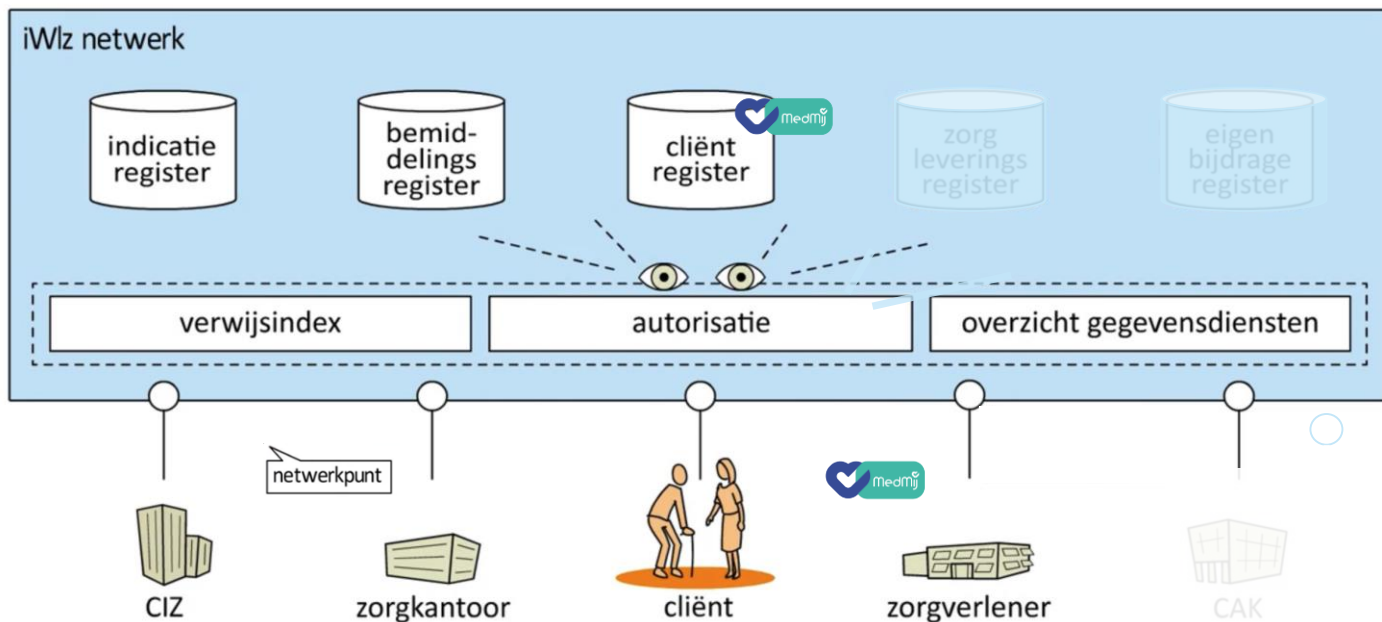

Planning

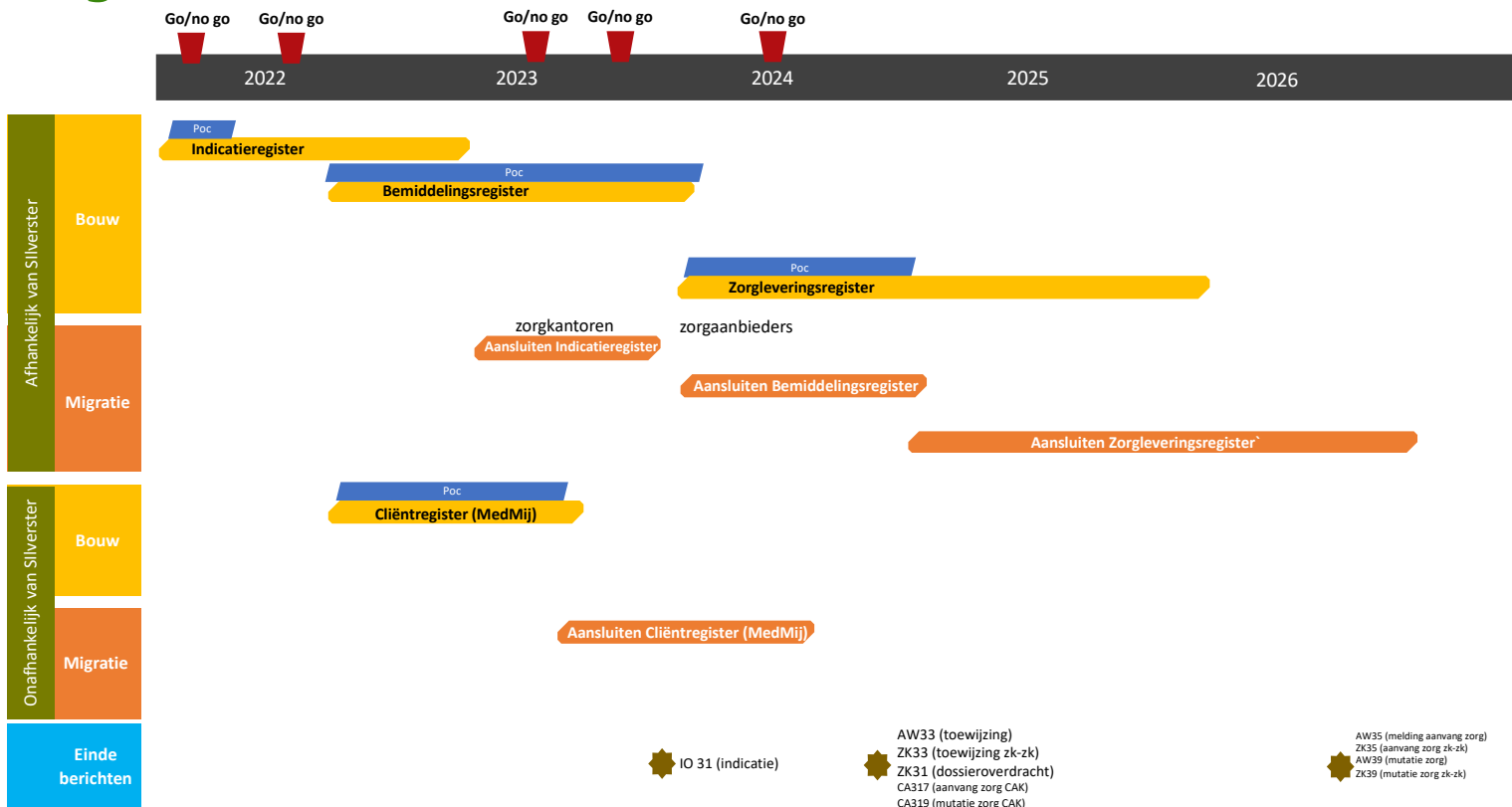

Dit is waar we het voor doen

Een uitspraak van een WLZ-cliënt



Er is zoveel informatie
dat ik niet weet waar
ik het zoeken moet.





Dilemma

- Platform IZO en haar partners omarmen het netwerkperspectief volop.
- Het Actieprogramma krijgt steeds de vraag: wat levert het nu precies op?
- Dilemma voor actieprogramma wordt vergroot door As Is transitie (vooralsnog weinig procesverbetering)



Hoe creëren we nu wel het nodige draagvlak voor het netwerkperspectief?